Fal

Model: **AK-MB-12**

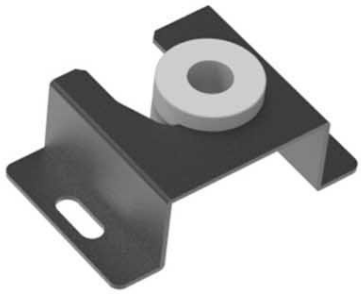

Termékkód	AK-MB-12
Terméktípus	Fal
VESA szabvány	100x100 mm, 200x200 mm, 300x300 mm, 400x200 mm, 400x600 mm, 400x800 mm, 800x600 mm
Forgatás	0°
Dőlésszög	0°
Távolság a faltól	40 mm
Maximális terhelés	60 kg
Képernyő mérete	13", 15", 17", 19", 21", 24", 27", 32", 37", 40", 42", 43", 45", 52", 55", 60", 65", 70"
Termék színe	Fekete
A csomag mérete (H x SZ x M)	705 x 295 x 235 mm
Bruttó tömeg	280 g
EAN kód	5901720139832
Garancia	24 hónapos

Leírás

Az Akyga® AK-MB-12 TV-tartó ideális megoldás azok számára, akik minimalista képernyőtartó konzolt keresnek. Ultravékony kialakításának köszönhetően a TV vagy a képernyő rendkívül közel rögzíthető a falhoz, így tökéletes választás olyan helyiségekbe, ahol minden centiméter számít. A faltól való minimális távolság nemcsak a belső tér esztétikáját optimalizálja, hanem lehetővé teszi a képernyő diszkrét felszerelését a korlátozott helyű helyiségekben is.

VESA-kompatibilitás

Az AK-MB-12 TV-konzol nagyszerű alkalmazkodóképességet biztosít a különböző képernyőméretekhez. A tartó támogatja a **VESA szabványokat: 100x100, 200x200, 300x300, 400x200, 400x600, 400x800 és 800x600 mm**. Ezáltal a TV-tartó alkalmas a piacon kapható legtöbb képernyőhöz a kijelölt mérettartományon belül.

Egy tartó kis helyekre

Az AK-MB-12 fali TV-tartó ideális választás olyan helyiségekbe, ahol a helytakarékosság kulcsfontosságú. A faltól való rövid távolsága biztosítja, hogy a képernyő ne lógjon ki, ami az egész elegáns és takaros megjelenését hangsúlyozza anélkül, hogy a funkcionalitást vagy a biztonságot befolyásolná. A tartó kialakítása nem teszi lehetővé a képernyő elforgatását vagy megdöntését, így tökéletes megoldás azok számára, akik a fix kijelző pozíciót részesítik előnyben, további beállítások nélkül.

Minimalista kialakítás és szilárd rögzítés

A TV-fali tartó maximális tartósságra lett tervezve, így ideális választás akár **60 kg** súlyú képernyők rögzítéséhez. Stabil kialakításának köszönhetően minimálisra csökkenti a készülék sérülésének kockázatát, így hosszú távú és problémamentes használatot biztosít.